

# Sito n. 8 Monte Cavallo - Cesena

PROVINCIA DI FORLÌ-CESENA

PIANO PROVINCIALE DI LOCALIZZAZIONE  
DELL'EMITTENZA RADIO-TELEVISIVA



Stralcio della TAVOLA 2:  
Carta di sintesi dei divieti da PTCP

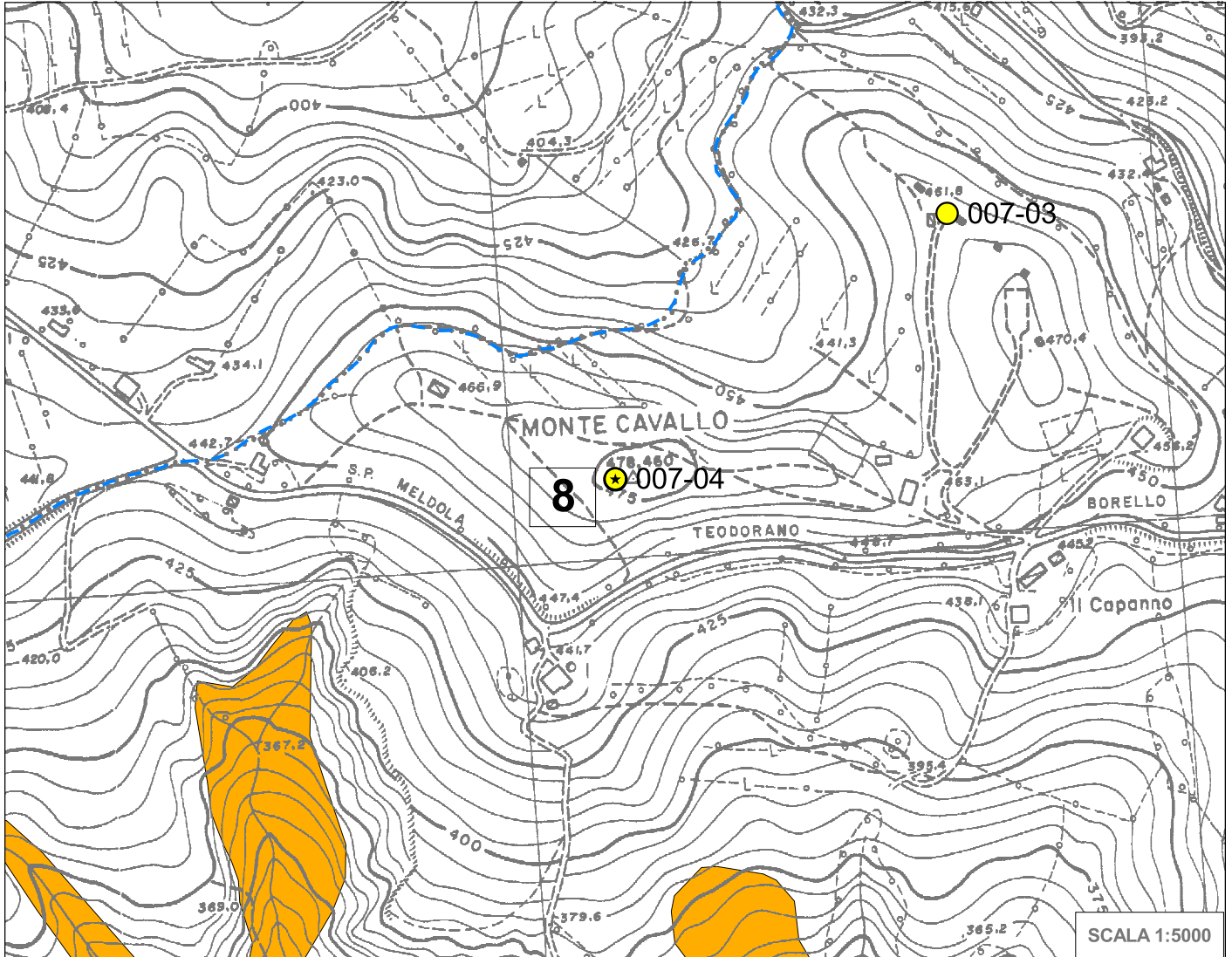

## LEGENDA

⊛ Siti di progetto

### Siti esistenti

● Postazione censita nel rilievo ARPA Forlì-Cesena

### Siti individuati dai piani nazionali di assegnazione delle frequenze

- Sito individuato nel PNAF per radiodiffusione TV analogica
- Sito individuato nel PNAF per radiodiffusione TV digitale terrestre
- Sito individuato nel PNAF per radiodiffusione sonora digitale banda VHF-III - sito di emissione
- ◊ Sito individuato nel PNAF per radiodiffusione sonora digitale banda UHF-L - sito ubicato nella RER
- ⊠ Sito individuato nel PNAF per radiodiffusione sonora digitale banda UHF-L - impianto servente bacini della RER

- ▭ Confini provinciali
- ▭ Confini comunali
- ▭ Alvei fluviali
- ▭ Territorio urbanizzato
- ▭ Fascia di 500 metri dal confine provinciale

## Zone entro le quali il PTCP vieta la localizzazione

▭ Calanchi (Art.20A)

### Zone storico-archeologiche (Art.21A)

▭ Complessi archeologici (Art. 21a)  
▭ Accertata e rilevante consistenza archeologica (Art. 21b1)

▭ Zone di tutela naturalistica (Art.25)

### Zone di dissesto (Art.26)

▭ Frane attive

### Riserve naturali istituite o da istituire (Rio dei Cozzi e Scardavilla) (Art.30)

▭ Esistenti  
▭ Proposte