

Sito n. 4 Spaventa - Predappio

Stralcio della TAVOLA 1:
Carta di sintesi dei vincoli edilizio-urbanistici
e territoriali discendenti dalla LR 30/2000

PROVINCIA DI FORLÌ-CESENA
PIANO PROVINCIALE DI LOCALIZZAZIONE
DELL'EMITTENZA RADIO-TELEVISIVA

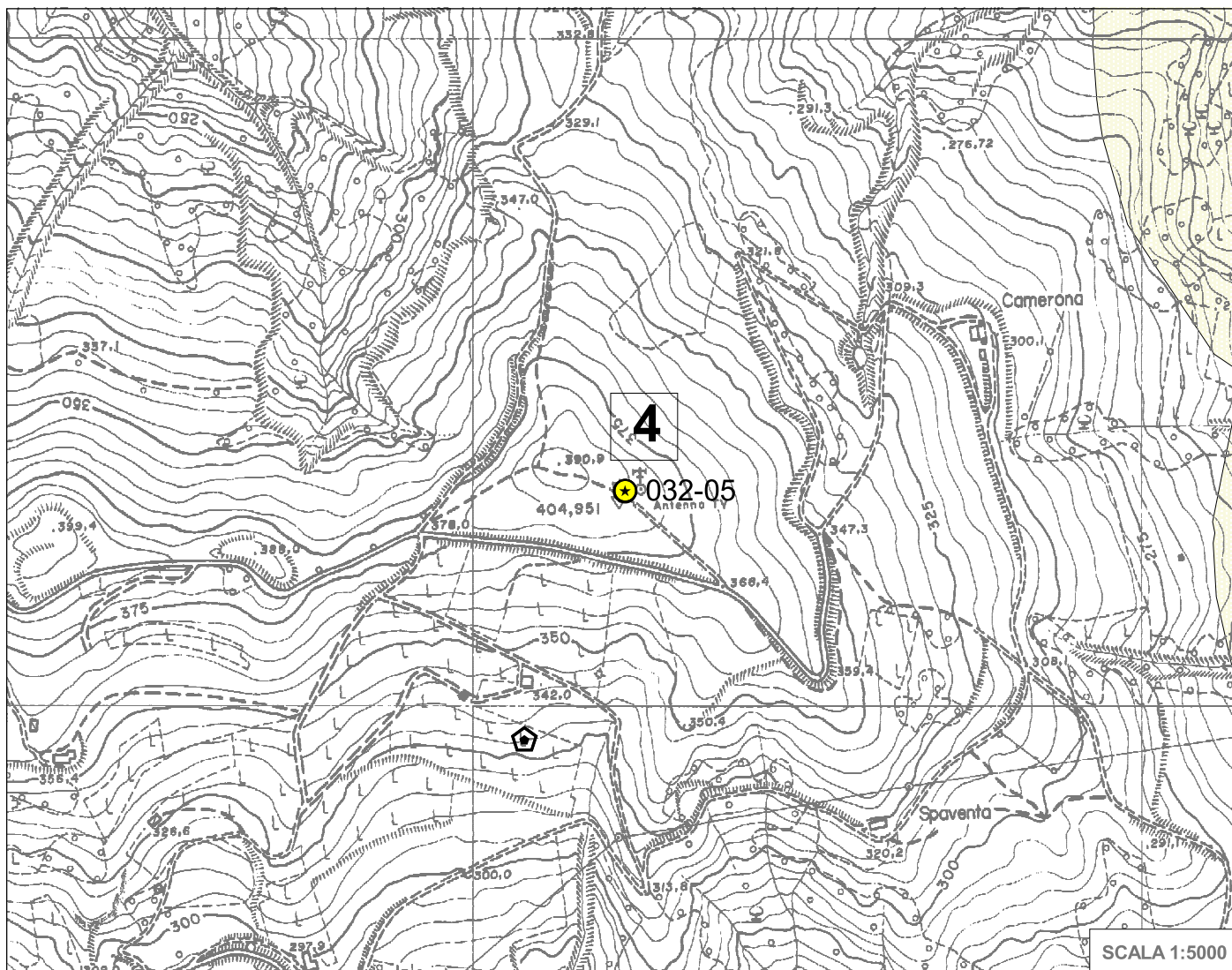

LEGENDA

⊛ Siti di progetto

Siti esistenti

● Postazione censita nel rilievo ARPA Forlì-Cesena

Siti individuati dai piani nazionali di assegnazione delle frequenze

- Sito individuato nel PNAF per radiodiffusione TV analogica
- Sito individuato nel PNAF per radiodiffusione TV digitale terrestre
- ⬡ Sito individuato nel PNAF per radiodiffusione sonora digitale banda VHF-III - sito di emissione
- ⬡ Sito individuato nel PNAF per radiodiffusione sonora digitale banda UHF-L - sito ubicato nella RER
- ⬡ Sito individuato nel PNAF per radiodiffusione sonora digitale banda UHF-L - impianto servente bacini della RER

- ▭ Confini provinciali
- ▭ Confini comunali
- ▭ Alvei fluviali
- ▭ Fascia di 500 metri dal confine provinciale

Zone di vincolo ex art.4 LR 30/2000 - Comma 1 (Zone)

Parchi urbani

■ Aree verdi esistenti

Aree per attrezzature sanitarie, assistenziali, scolastiche, sportive

■ Attrezzature collettive esistenti

Zone di parco tipo "A" e riserve naturali istituite ex L.R. 11/88

- Parco Nazionale Foreste Casentinesi, Monte Falterona e Campigna (Zona A)
- Riserve naturali istituite o da istituire (Rio dei Cozzi e Scardavilla)

Zone entro perimetro di territorio urbanizzato

- Zone entro TU non prevalentemente residenziali o a servizi collettivi
- Centro storico
- Zone residenziali esistenti

Zone entro territorio urbanizzabile a prevalente destinazione residenziale e a servizi collettivi

- ▨ Zone residenziali di progetto
- ▨ Attrezzature collettive di progetto
- ▨ Zone verdi di progetto
- ▨ Fascia di rispetto di mt. 300 dal perimetro di territorio urbanizzato

Zone di vincolo ex art.4 LR 30/2000 - Comma 2 (Edifici)

- Edifici scolastici
- Edifici sanitari
- Beni architettonici e/o storico-testimoniali